

Configuração PPPoE

Acesse a página de configuração do roteador. O endereço IP de acesso pode ser 192.168.1.1 ou 192.168.1.254

Clique em Thomson Gateway depois em Configurar.

[Administrator] Ajuda
Início > Thomson Gateway

Thomson Gateway

- Informações**

Nome do produto:	TG585 v7
Número de série:	CP0835SF8GG
Versão do software:	7.4.4.7
- Configuração**

Nome do serviço:	Routed PPPoE on 8/35
Tempo desde a ativação:	0 dias, 0:54:51

Escolha uma tarefa...

- > [Configurar](#)
- > [Reiniciar](#)
- > [Retornar para as configurações originais](#)
- > [Visualizar logs de eventos](#)
- > [Verificar a conectividade com a Internet](#)

The browser's status bar at the bottom shows "Internet" and "100%" zoom level.

Clique em Avançar.

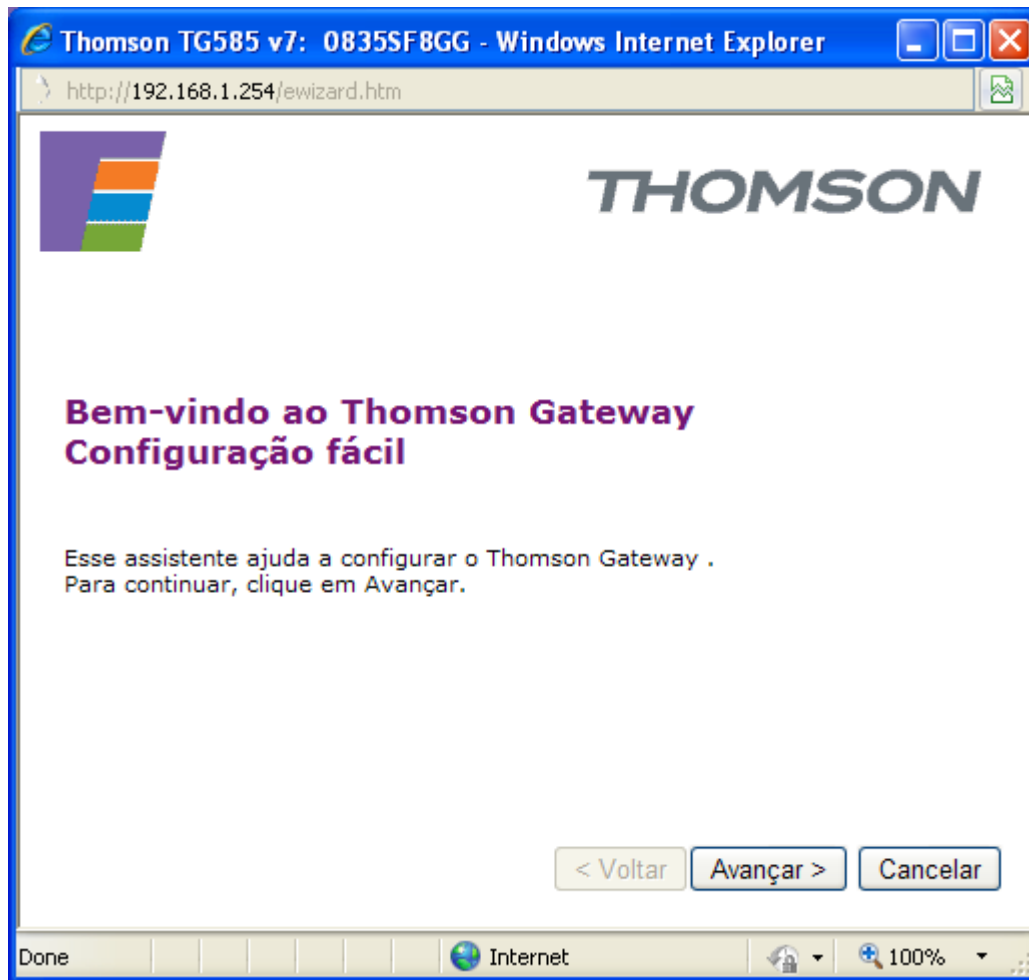

Selecione a opção Roteador

Seleção de serviço
É necessário selecionar o serviço ao qual deseja se conectar.

Selecione o serviço da sua conta DSL. Clique em Avançar para continuar.

Selecione um serviço:

Com ponte
Roteador

Descrição do serviço selecionado:

DESCRIÇÃO	Conexão roteada.
REGIÃO	Mundial
PROVEDOR	Básico

< Voltar Avançar > Cancelar

Done Internet 100%

Selecione o VPI/VCI de sua operadora e marque a opção PPPoE então clique em Avançar.

http://192.168.1.254/?be=0&l0=-1&l1=-1 - Thomson TG585 v7:...

Conexão com a Internet roteada

Especifique os detalhes da conexão com a Internet. Todas as informações devem ser obtidas com o provedor.

VPI/VCI

Conexão com a Internet roteada

8.35

0.32 uma VPI/VCI na lista

0.33

0.34

0.35 via ATM (PPPoA)

0.36 via Ethernet (PPPoE)

0.37

0.38

0.100

1.32

1.33

1.100

8.32

8.35

8.36

8.37

8.48

8.81

< Voltar Avançar > Cancelar

Digite o usuário e senha de seu provedor e clique em Avançar.

http://192.168.1.254/?be=0&l0=-1&l1=-1 - Thomson TG585 v7:...

Configurações da conta na Internet

Especifique os detalhes da sua Conta na Internet. Todas as informações devem ser obtidas com o provedor.

Nome de usuário
Digite o nome de usuário para conexão com a Internet

Senha
Digite a senha para conexão com a Internet.

Confirmar senha
Digite a senha novamente.

< Voltar Avançar > Cancelar

Clique em Avançar.

Thomson TG585 v7: 0835SF8GG - Windows Internet Explorer

http://192.168.1.254/cgi/wizard/?be=0&0=-1&l1=-1

Controle de acesso

Especifique o nome de usuário e a senha para impedir o acesso não desejado à interface de gerenciamento do Thomson Gateway.

Nome de usuário
Digite um nome de usuário.

Senha
Digite uma senha.

Confirmar senha
Digite novamente a senha.

< Voltar Avançar > Cancelar

Done Internet 100%

Clique em Iniciar.

Iniciar configuração?
Revise as configurações antes de continuar o Seedtouch.

The Wizard has enough information to configure your device. If you want to review or change settings, click Back. Click Start to start configuration.

Configurações:

Dispositivo:
Nome TG585 v7
Nº de série 0835SF8GG

Configuração do dispositivo:
Região Mundial
Provedor Básico
Serviço Roteador
Descrição Conexão roteada.

< Voltar Iniciar > Cancelar

Done Internet 100%

Aguarde...

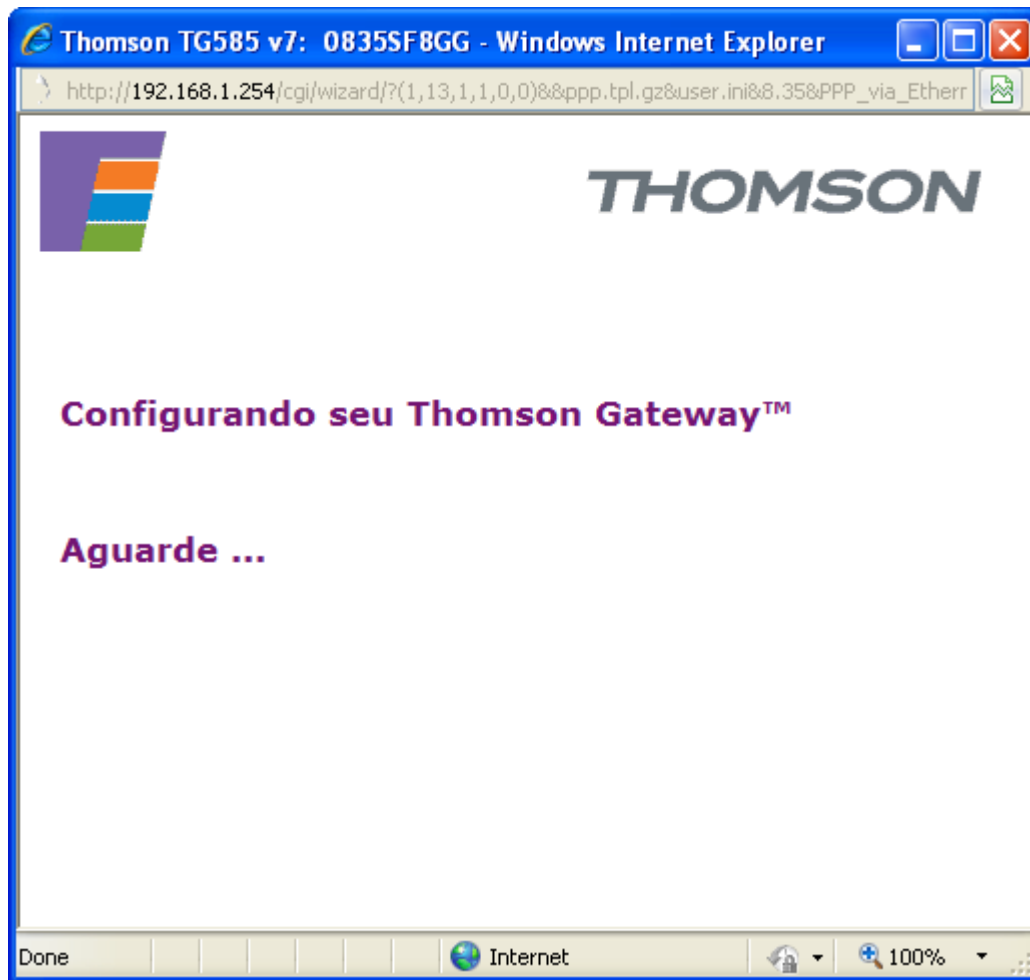

Clique em Concluir.

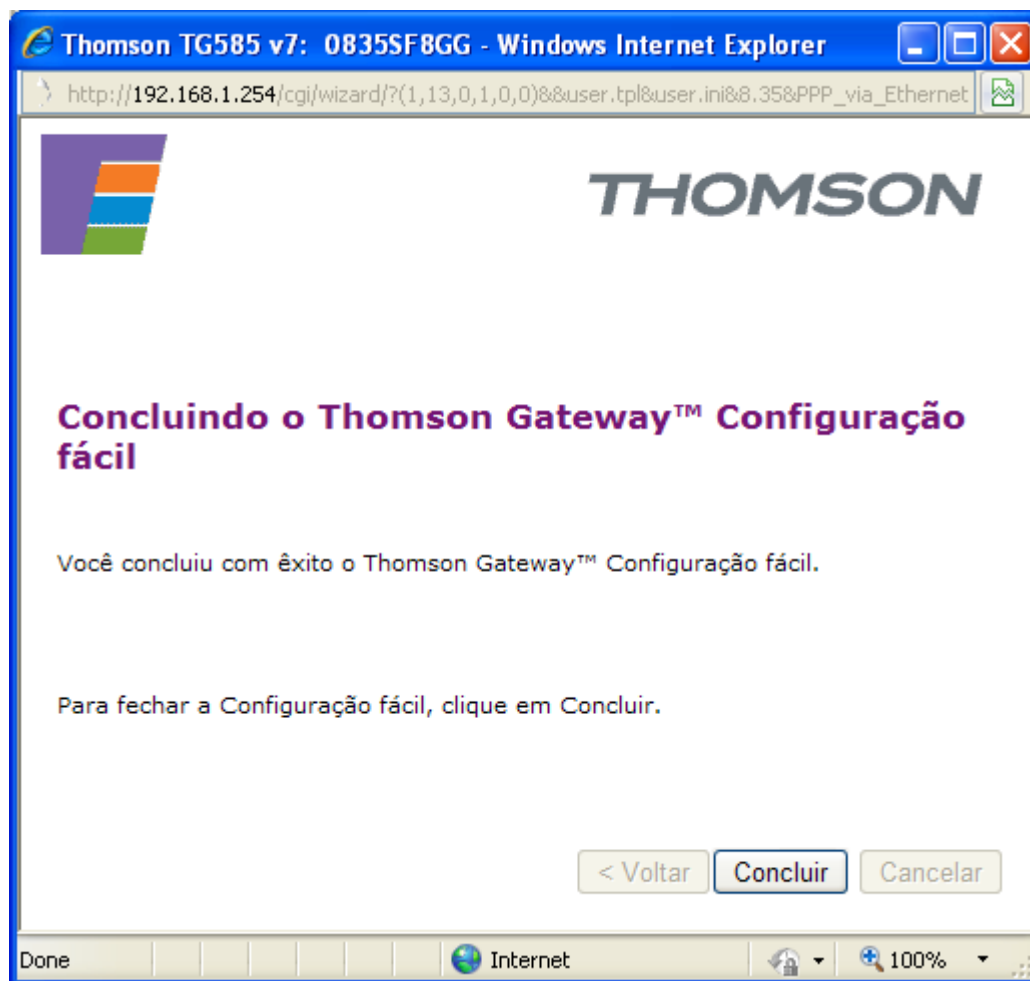

Pronto o modem esta roteado em modo PPPoE. Todas máquinas que se conectarem as 4 portas Ethernet ou via rede sem fio teram acesso simultaneo a Internet

Configuração da rede Sem Fio

Observação: Você deve estar conectado ao roteador através do cabo Ethernet.

Acesse a página de configuração do roteador. O endereço IP de acesso pode ser 192.168.1.1 ou 192.168.1.254

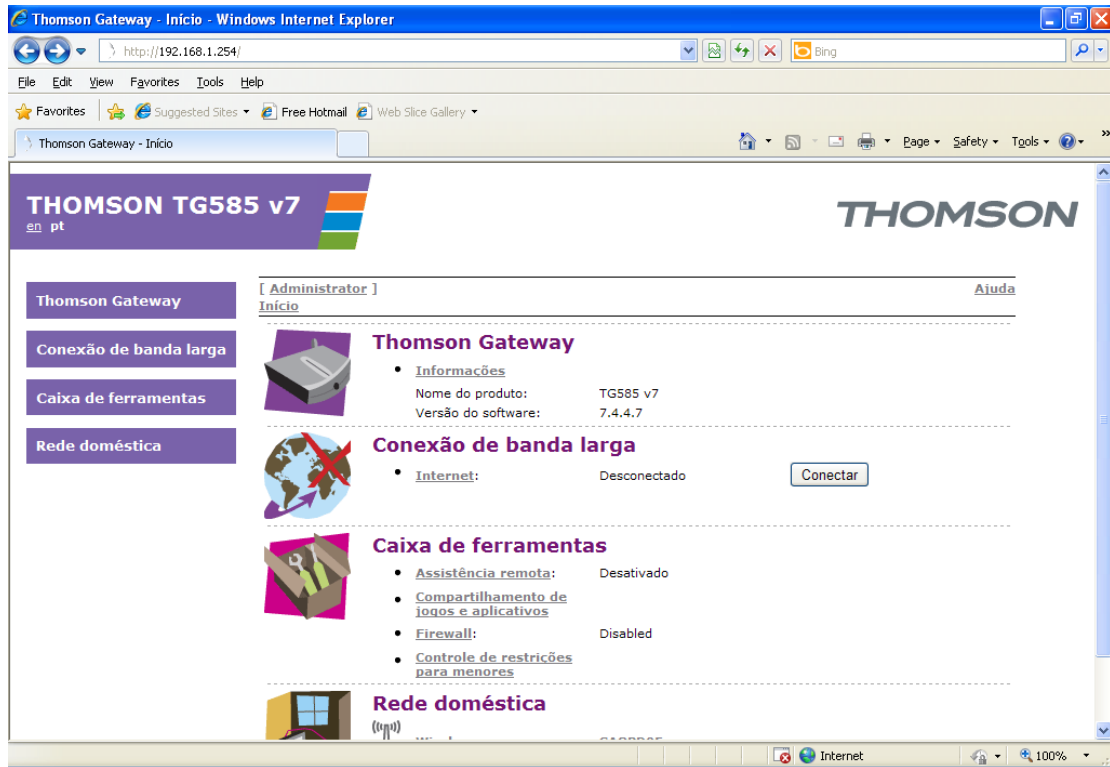

Clique em Rede Doméstica depois em WLAN.

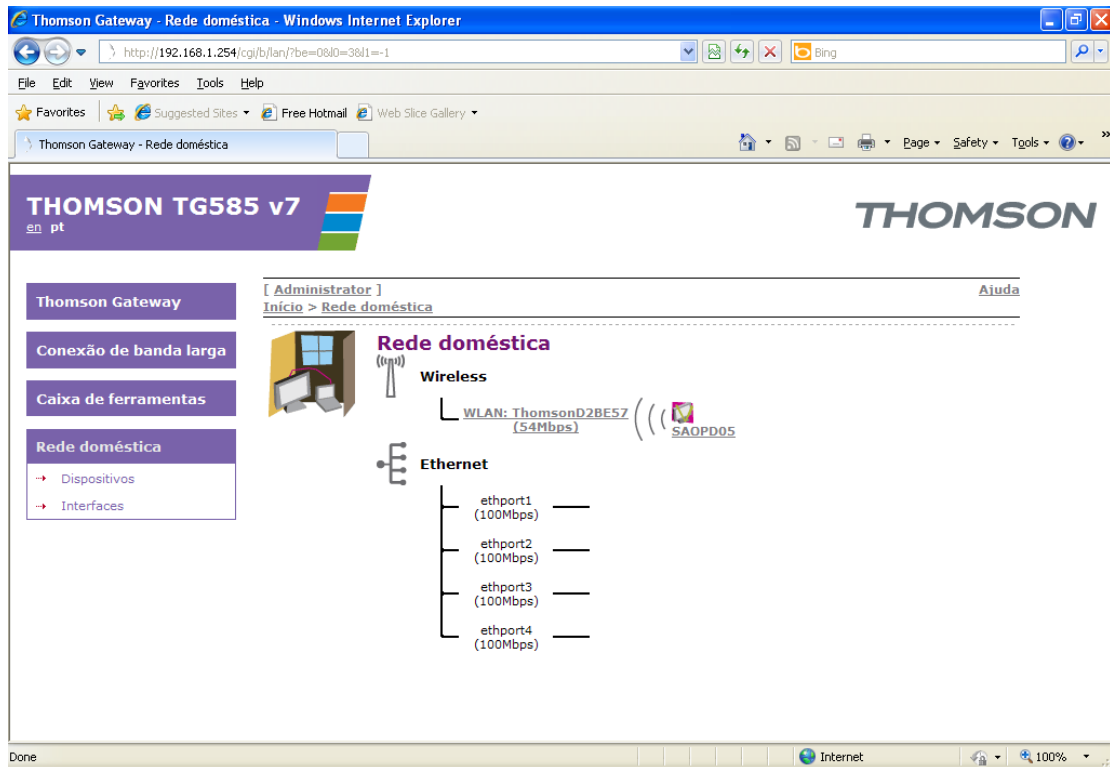

Clique em Configurar.

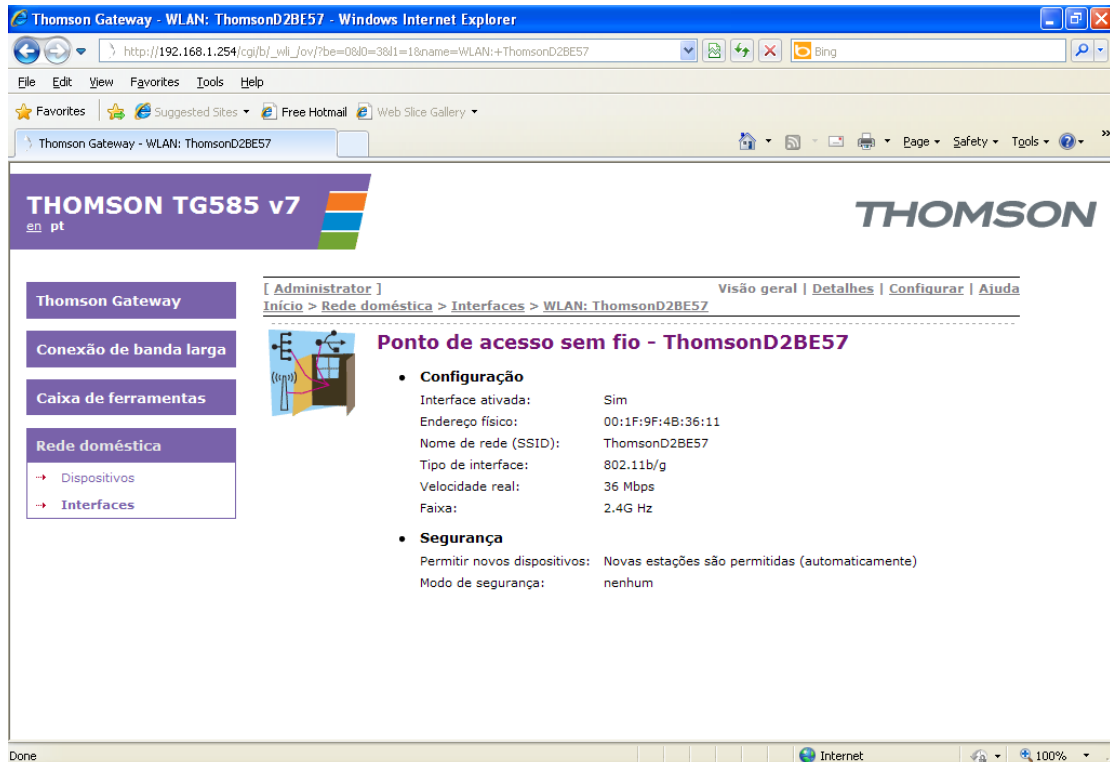

Faça as alterações que julgar necessárias e clique em aplicar.

Thomson Gateway - WLAN: ThomsonD2BE57 - Windows Internet Explorer

http://192.168.1.254/cgi-bin/_cfg/7be=0&ID=3&I=1&name=WLAN:+ThomsonD2BE57

File Edit View Favorites Tools Help

Thomson Gateway - WLAN: ThomsonD2BE57

THOMSON TG585 v7

en pt

THOMSON

[Administrator] [Visão geral](#) | [Detalhes](#) | [Configurar](#) | [Ajuda](#)

[Início](#) > [Rede doméstica](#) > [Interfaces](#) > [WLAN: ThomsonD2BE57](#)

Ponto de acesso sem fio - ThomsonD2BE57

- Configuração**
 - Interface ativada:
 - Endereço físico: 00:1F:9F:4B:36:11
 - Nome de rede (SSID): ThomsonD2BE57
 - Tipo de interface: 802.11b/g
 - Velocidade real: 48 Mbps
 - Faixa: 2.4G Hz
 - Seleção de canal: Automático
 - Região: Europe
 - Canal: 1
 - Permitir difusão seletiva a partir da rede de banda larga:
- Segurança**
 - Broadcast Network Name:
 - Desativar acesso dispositivos: Nenhuma opção não permitida (automático)

Done Internet 100%